

* Las diferentes dimensiones y superficies podrán sufrir modificaciones por exigencias técnicas motivadas por causas no previstas durante la redacción del proyecto y en el transcurso de la ejecución de la obra.
 * Todo el mobiliario, edificaciones, distancias, volúmenes, colores, jardinería, etc. tienen carácter orientativo no vinculante y podría no coincidir con la realidad.
 * Las dimensiones de las diferentes cotas son teóricas del proyecto, y pueden sufrir las modificaciones propias de las tolerancias normales en el proceso constructivo de la edificación.

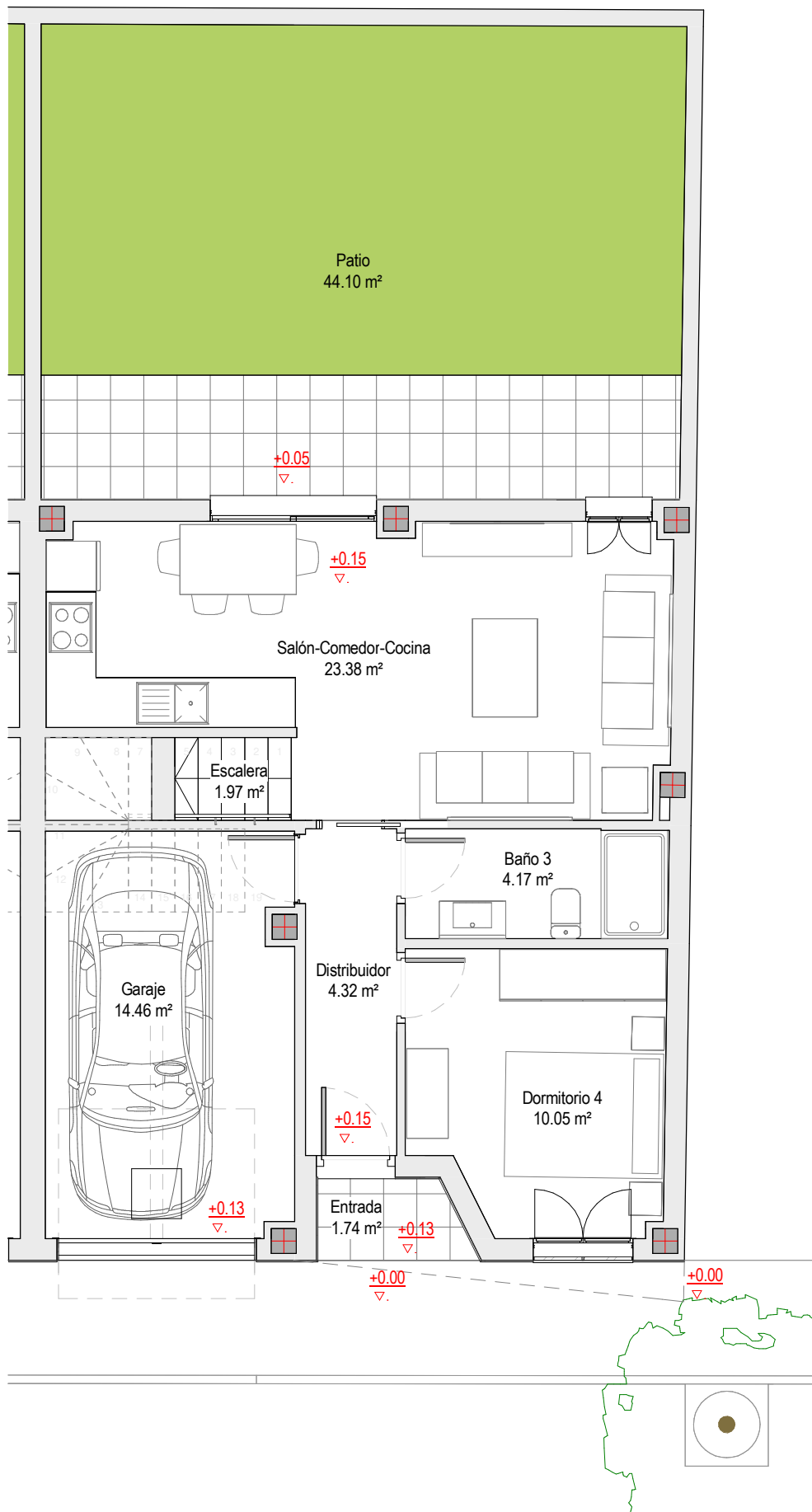
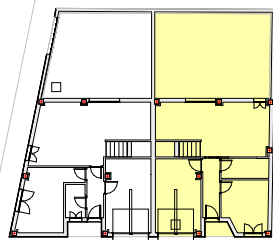

**PROYECTO DE 2 VIVIENDAS UNIFAMILIARES EN C/ ALCALDE ANTONIO FALCÓN ARIZA
 ESQUINA C/ PUERTO DE LOS BUEYES EN LA RINCONADA, SEVILLA**

PROMOTOR: HOMES ACTIVOS INMOBILIARIOS S.L.

ARQUITECTO: ALBERTO BALLESTEROS RODRÍGUEZ

VIVIENDA: Vivienda 1
 PLANO: Distribución y mobiliario de planta baja
 ESCALA: 1:75
 FECHA: Junio 2023

PLANO Nº:

V1.1

* Las diferentes dimensiones y superficies podrán sufrir modificaciones por exigencias técnicas motivadas por causas no previstas durante la redacción del proyecto y en el transcurso de la ejecución de la obra.
 * Todo el mobiliario, edificaciones, distancias, volúmenes, colores, jardinería, etc. tienen carácter orientativo no vinculante y podría no coincidir con la realidad.
 * Las dimensiones de las diferentes cotas son teóricas del proyecto, y pueden sufrir las modificaciones propias de las tolerancias normales en el proceso constructivo de la edificación.

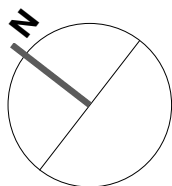
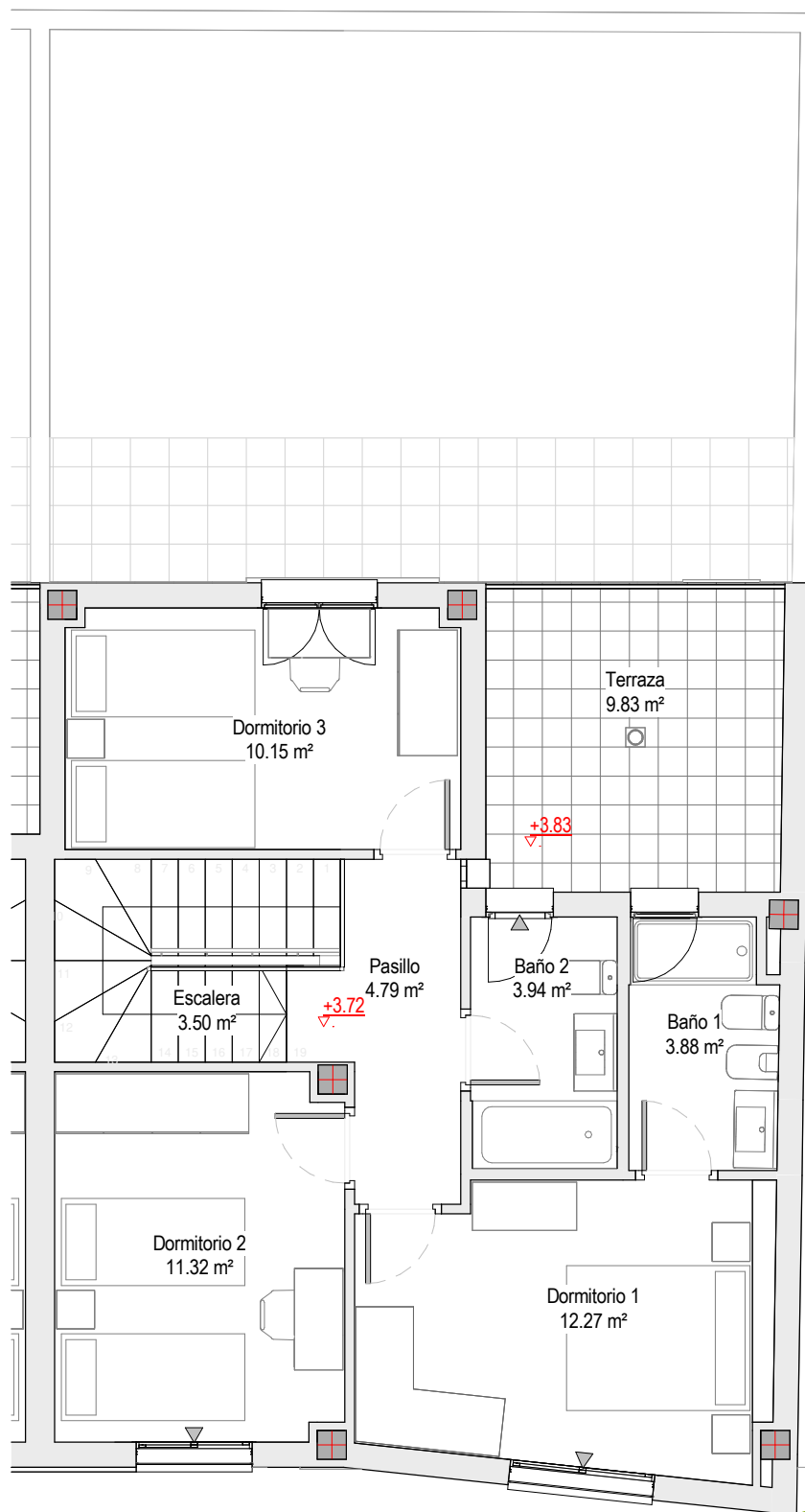
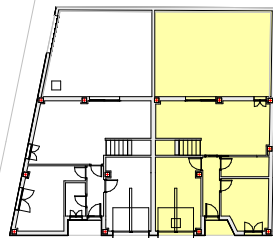

PROYECTO DE 2 VIVIENDAS UNIFAMILIARES EN C/ ALCALDE ANTONIO FALCÓN ARIZA
 ESQUINA C/ PUERTO DE LOS BUEYES EN LA RINCONADA, SEVILLA

PROMOTOR: HOMES ACTIVOS INMOBILIARIOS S.L.

ARQUITECTO: ALBERTO BALLESTEROS RODRÍGUEZ

VIVIENDA: Vivienda 1
 PLANO: Distribución y mobiliario de planta alta
 ESCALA: 1:75
 FECHA: Junio 2023

PLANO Nº:

V1.2

* Las diferentes dimensiones y superficies podrán sufrir modificaciones por exigencias técnicas motivadas por causas no previstas durante la redacción del proyecto y en el transcurso de la ejecución de la obra.
 * Todo el mobiliario, edificaciones, distancias, volúmenes, colores, jardinería, etc. tienen carácter orientativo no vinculante y podría no coincidir con la realidad.
 * Las dimensiones de las diferentes cotas son teóricas del proyecto, y pueden sufrir las modificaciones propias de las tolerancias normales en el proceso constructivo de la edificación.

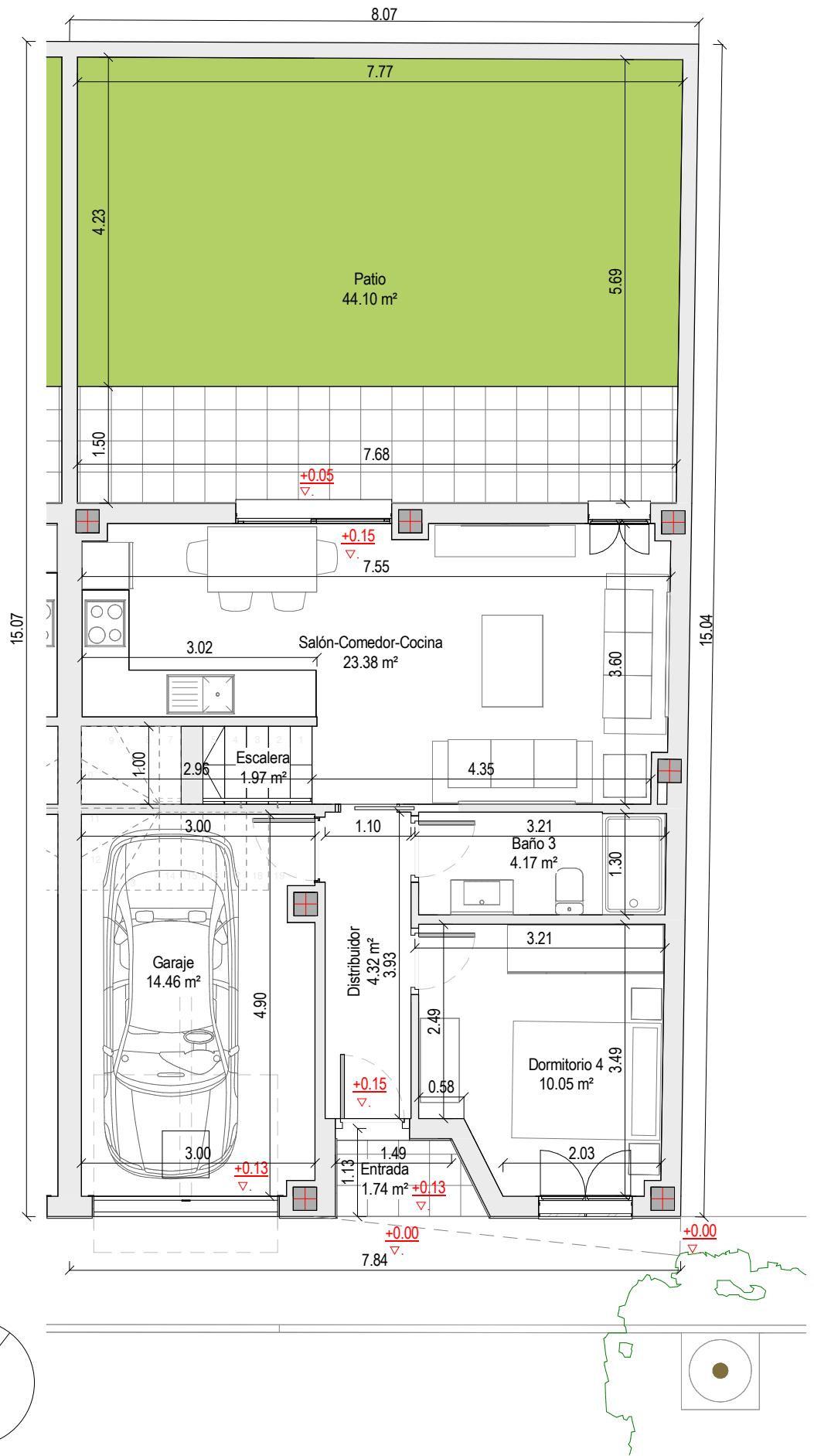
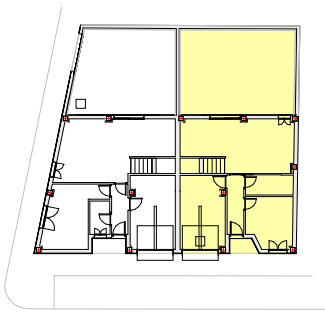
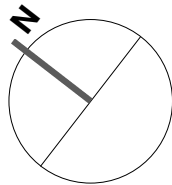

PROYECTO DE 2 VIVIENDAS UNIFAMILIARES EN C/ ALCALDE ANTONIO FALCÓN ARIZA
 ESQUINA C/ PUERTO DE LOS BUEYES EN LA RINCONADA, SEVILLA

PROMOTOR: HOMES ACTIVOS INMOBILIARIOS S.L.

ARQUITECTO: ALBERTO BALLESTEROS RODRÍGUEZ

VIVIENDA:
 PLANO:
 ESCALA:
 FECHA:

Vivienda 1
 Acotado de planta baja
 1:75
 Junio 2023

PLANO Nº:

V1.3

* Las diferentes dimensiones y superficies podrán sufrir modificaciones por exigencias técnicas motivadas por causas no previstas durante la redacción del proyecto y en el transcurso de la ejecución de la obra.
 * Todo el mobiliario, edificaciones, distancias, volúmenes, colores, jardinería, etc. tienen carácter orientativo no vinculante y podría no coincidir con la realidad.
 * Las dimensiones de las diferentes cotas son teóricas del proyecto, y pueden sufrir las modificaciones propias de las tolerancias normales en el proceso constructivo de la edificación.

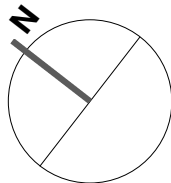
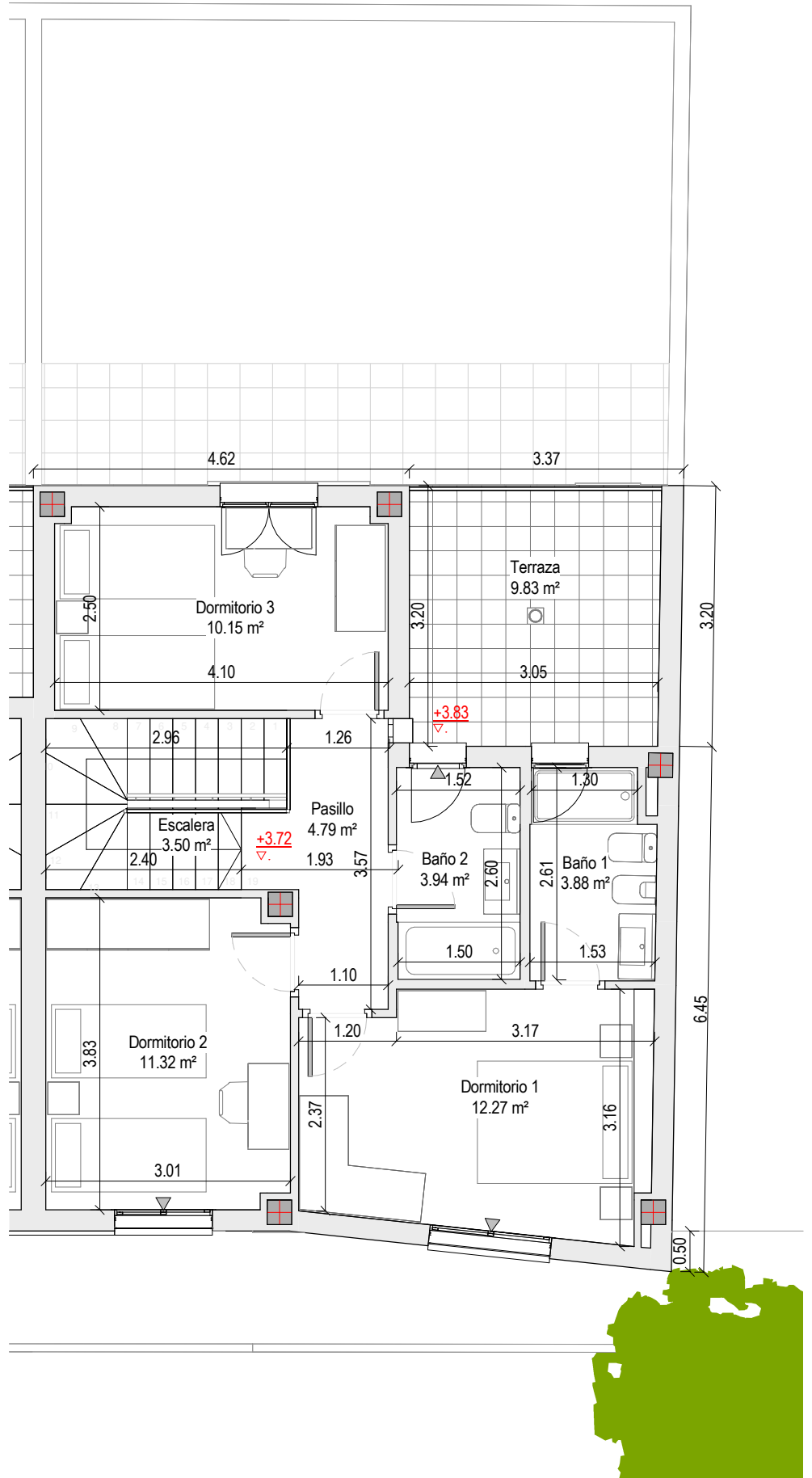
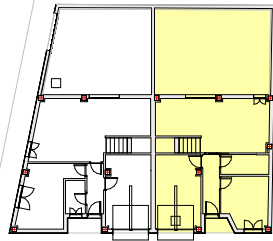

PROYECTO DE 2 VIVIENDAS UNIFAMILIARES EN C/ ALCALDE ANTONIO FALCÓN ARIZA
 ESQUINA C/ PUERTO DE LOS BUEYES EN LA RINCONADA, SEVILLA

PROMOTOR: HOMES ACTIVOS INMOBILIARIOS S.L.

ARQUITECTO: ALBERTO BALLESTEROS RODRÍGUEZ

VIVIENDA: Vivienda 1
 PLANO: Acotado de planta alta
 ESCALA: 1:75
 FECHA: Junio 2023

PLANO Nº:

V1.4

* Las diferentes dimensiones y superficies podrán sufrir modificaciones por exigencias técnicas motivadas por causas no previstas durante la redacción del proyecto y en el transcurso de la ejecución de la obra.
 * Todo el mobiliario, edificaciones, distancias, volúmenes, colores, jardinería, etc. tienen carácter orientativo no vinculante y podría no coincidir con la realidad.
 * Las dimensiones de las diferentes cotas son teóricas del proyecto, y pueden sufrir las modificaciones propias de las tolerancias normales en el proceso constructivo de la edificación.

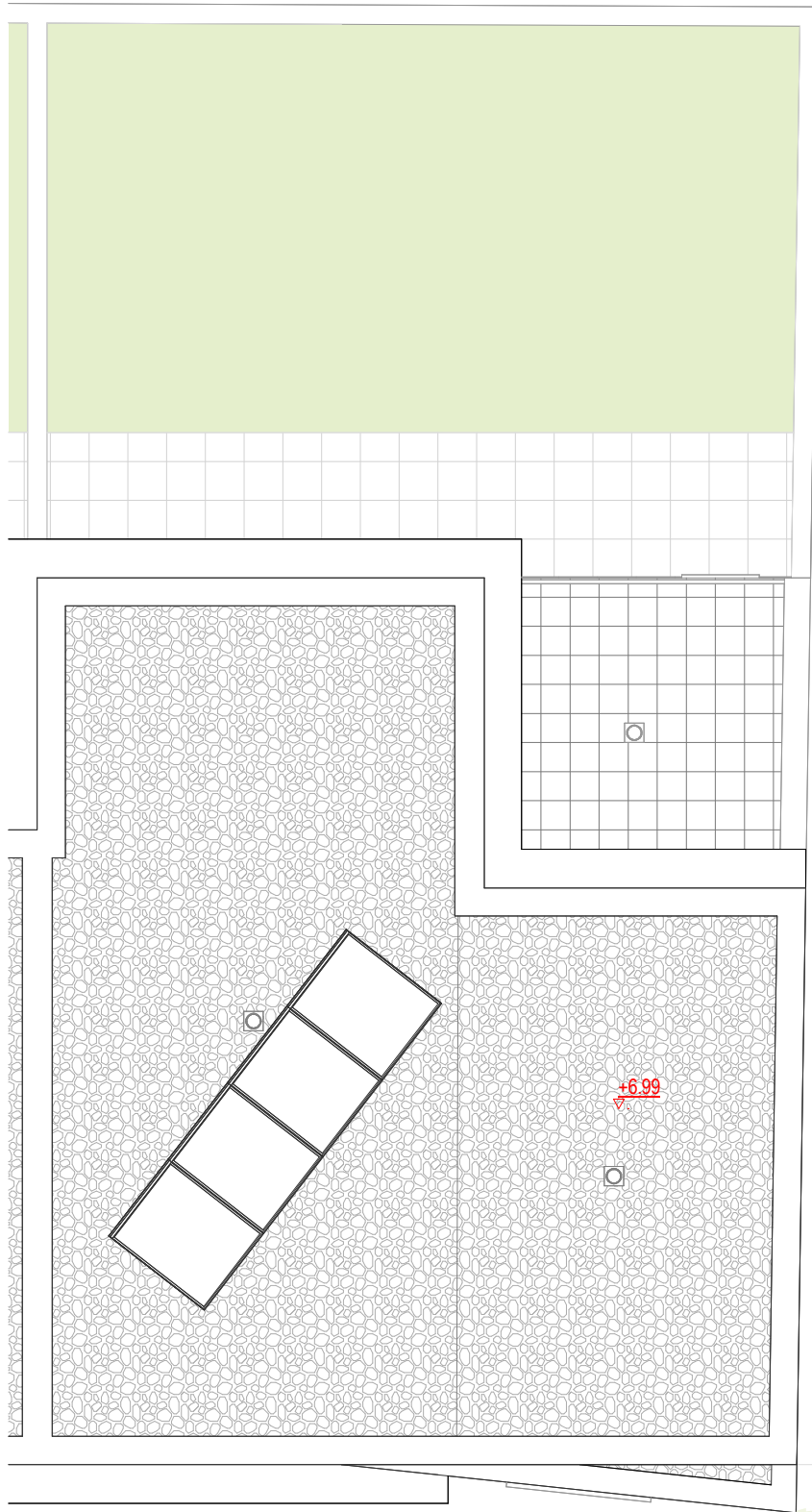
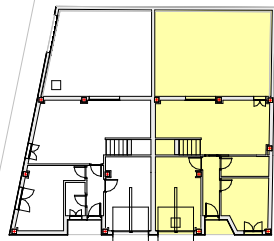
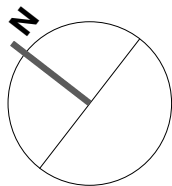

PROYECTO DE 2 VIVIENDAS UNIFAMILIARES EN C/ ALCALDE ANTONIO FALCÓN ARIZA
 ESQUINA C/ PUERTO DE LOS BUEYES EN LA RINCONADA, SEVILLA

PROMOTOR: HOMES ACTIVOS INMOBILIARIOS S.L.

ARQUITECTO: ALBERTO BALLESTEROS RODRÍGUEZ

VIVIENDA:
 PLANO:
 ESCALA:
 FECHA:

Vivienda 1
 Distribución de cubierta
 1:75
 Junio 2023

PLANO Nº:

V1.5

* Las diferentes dimensiones y superficies podrán sufrir modificaciones por exigencias técnicas motivadas por causas no previstas durante la redacción del proyecto y en el transcurso de la ejecución de la obra.
 * Todo el mobiliario, edificaciones, distancias, volúmenes, colores, jardinería, etc. tienen carácter orientativo no vinculante y podría no coincidir con la realidad.
 * Las dimensiones de las diferentes cotas son teóricas del proyecto, y pueden sufrir las modificaciones propias de las tolerancias normales en el proceso constructivo de la edificación.

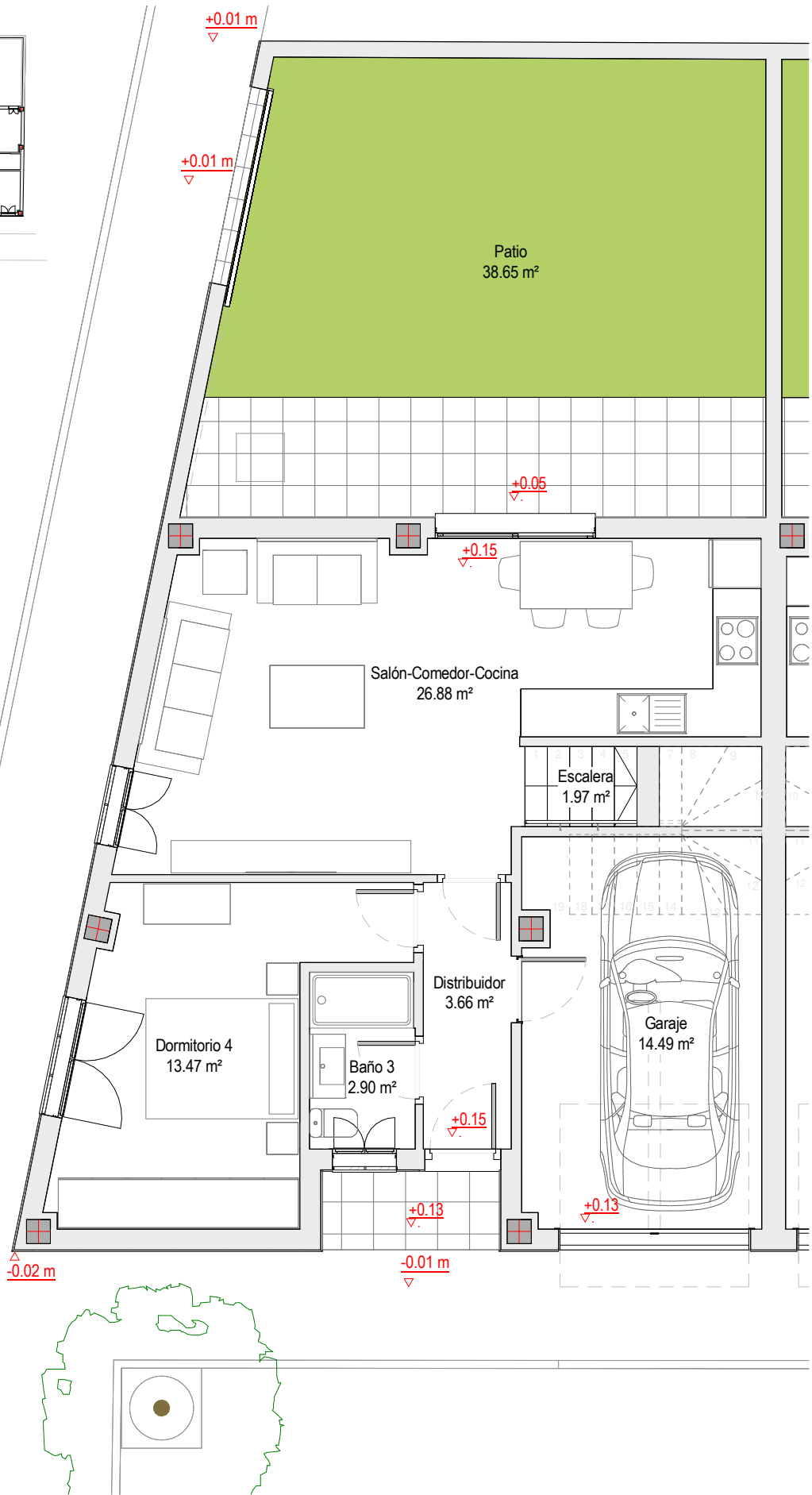
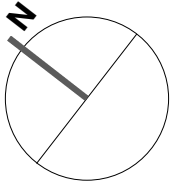
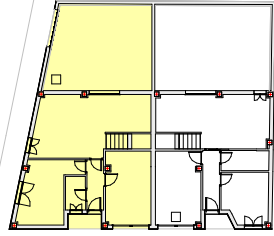

**PROYECTO DE 2 VIVIENDAS UNIFAMILIARES EN C/ ALCALDE ANTONIO FALCÓN ARIZA
 ESQUINA C/ PUERTO DE LOS BUEYES EN LA RINCONADA, SEVILLA**

PROMOTOR: HOMES ACTIVOS INMOBILIARIOS S.L.

ARQUITECTO: ALBERTO BALLESTEROS RODRÍGUEZ

VIVIENDA: Vivienda 2
 PLANO: Distribución y mobiliario de planta baja
 ESCALA: 1:75
 FECHA: Junio 2023

PLANO Nº:

V2.1

* Las diferentes dimensiones y superficies podrán sufrir modificaciones por exigencias técnicas motivadas por causas no previstas durante la redacción del proyecto y en el transcurso de la ejecución de la obra.
 * Todo el mobiliario, edificaciones, distancias, volúmenes, colores, jardinería, etc. tienen carácter orientativo no vinculante y podría no coincidir con la realidad.
 * Las dimensiones de las diferentes cotas son teóricas del proyecto, y pueden sufrir las modificaciones propias de las tolerancias normales en el proceso constructivo de la edificación.

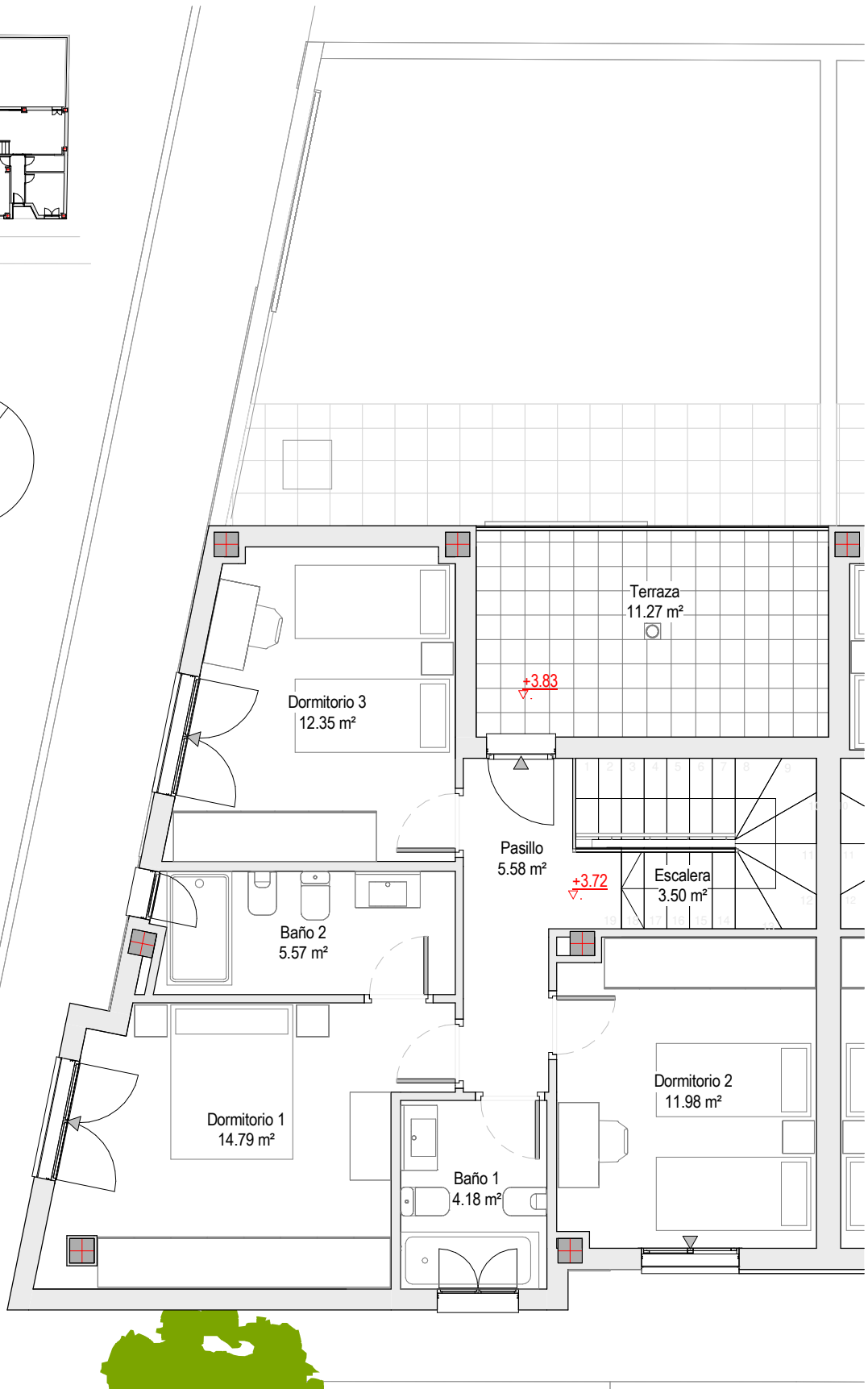
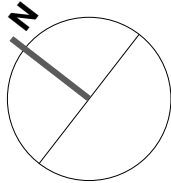
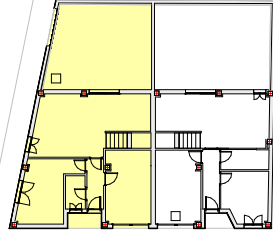

PROYECTO DE 2 VIVIENDAS UNIFAMILIARES EN C/ ALCALDE ANTONIO FALCÓN ARIZA
 ESQUINA C/ PUERTO DE LOS BUEYES EN LA RINCONADA, SEVILLA

PROMOTOR: HOMES ACTIVOS INMOBILIARIOS S.L.

ARQUITECTO: ALBERTO BALLESTEROS RODRÍGUEZ

VIVIENDA: Vivienda 2
 PLANO: Distribución y mobiliario de planta alta
 ESCALA: 1:75
 FECHA: Junio 2023

PLANO Nº:

V2.2

* Las diferentes dimensiones y superficies podrán sufrir modificaciones por exigencias técnicas motivadas por causas no previstas durante la redacción del proyecto y en el transcurso de la ejecución de la obra.
 * Todo el mobiliario, edificaciones, distancias, volúmenes, colores, jardinería, etc. tienen carácter orientativo no vinculante y podría no coincidir con la realidad.
 * Las dimensiones de las diferentes cotas son teóricas del proyecto, y pueden sufrir las modificaciones propias de las tolerancias normales en el proceso constructivo de la edificación.

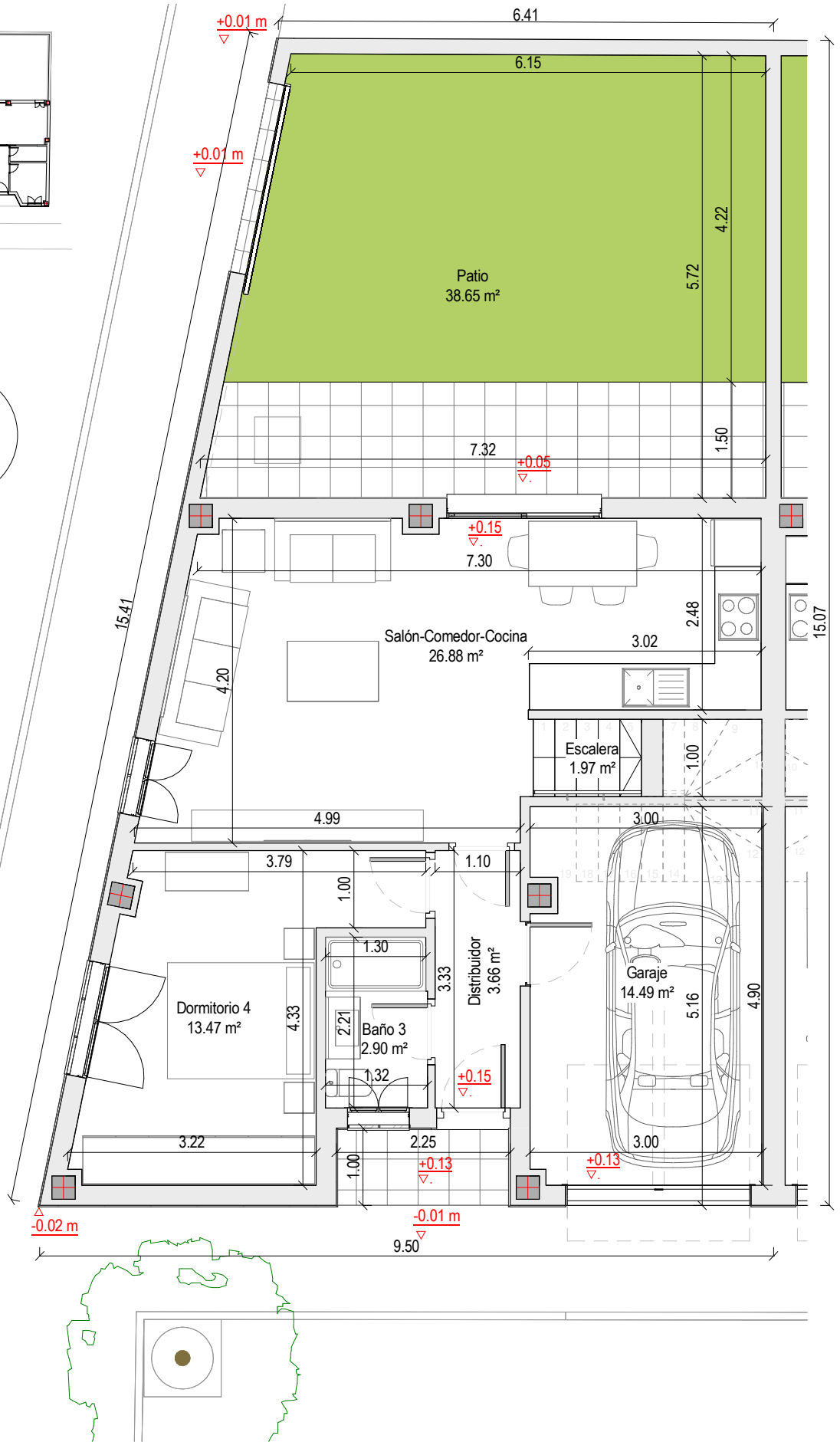
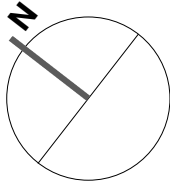
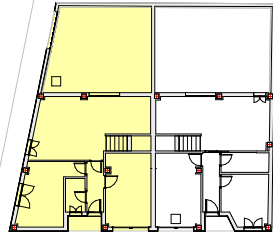

PROYECTO DE 2 VIVIENDAS UNIFAMILIARES EN C/ ALCALDE ANTONIO FALCÓN ARIZA
 ESQUINA C/ PUERTO DE LOS BUEYES EN LA RINCONADA, SEVILLA

PROMOTOR: HOMES ACTIVOS INMOBILIARIOS S.L.

ARQUITECTO: ALBERTO BALLESTEROS RODRÍGUEZ

VIVIENDA:
 PLANO:
 ESCALA:
 FECHA:

Vivienda 2
 Acotado de planta baja
 1:75
 Junio 2023

PLANO Nº:

V2.3

* Las diferentes dimensiones y superficies podrán sufrir modificaciones por exigencias técnicas motivadas por causas no previstas durante la redacción del proyecto y en el transcurso de la ejecución de la obra.
 * Todo el mobiliario, edificaciones, distancias, volúmenes, colores, jardinería, etc. tienen carácter orientativo no vinculante y podría no coincidir con la realidad.
 * Las dimensiones de las diferentes cotas son teóricas del proyecto, y pueden sufrir las modificaciones propias de las tolerancias normales en el proceso constructivo de la edificación.

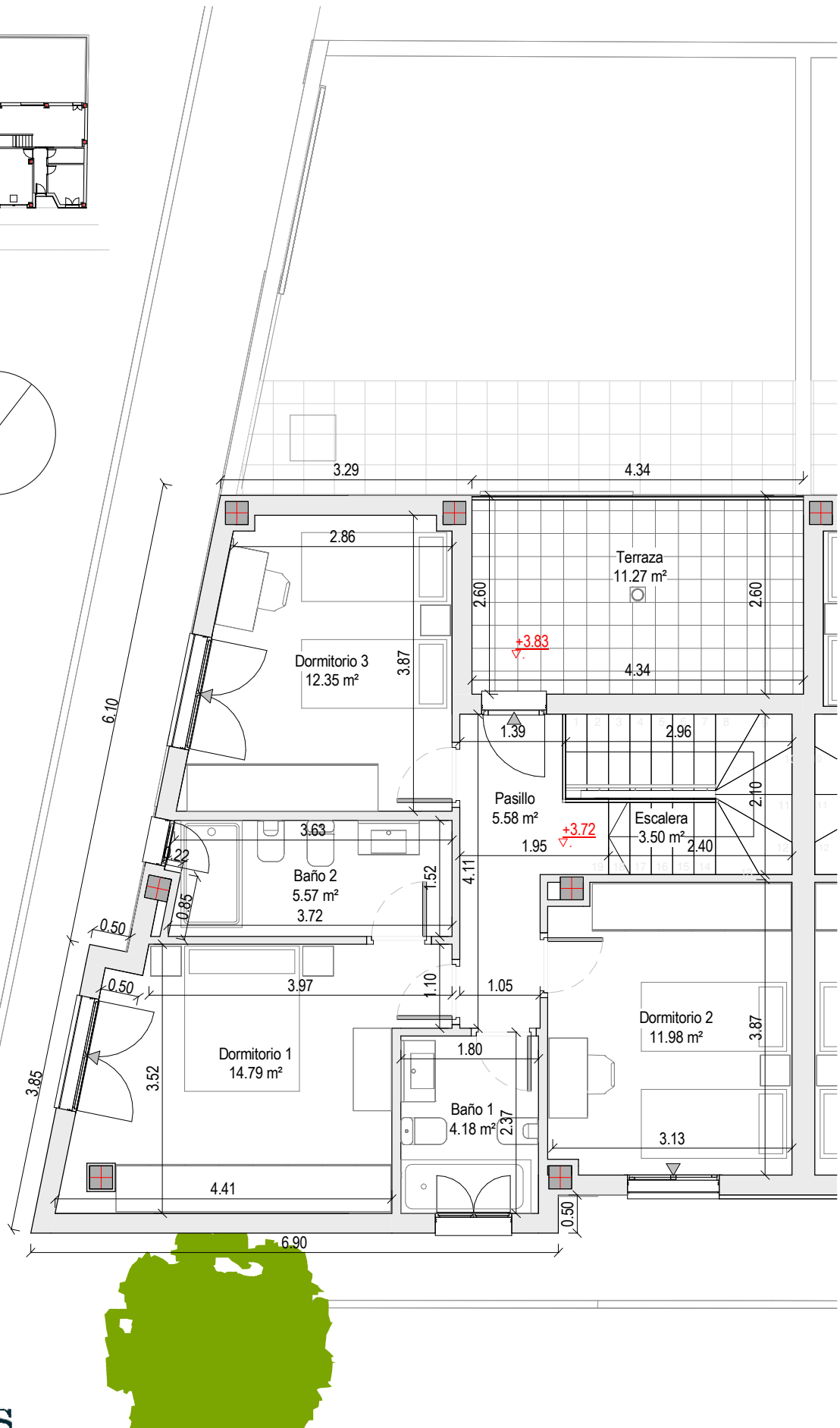
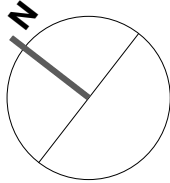
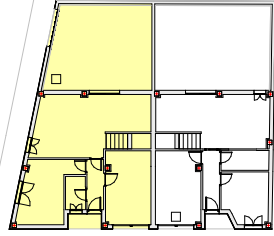

PROYECTO DE 2 VIVIENDAS UNIFAMILIARES EN C/ ALCALDE ANTONIO FALCÓN ARIZA
 ESQUINA C/ PUERTO DE LOS BUEYES EN LA RINCONADA, SEVILLA

PROMOTOR: HOMES ACTIVOS INMOBILIARIOS S.L.

ARQUITECTO: ALBERTO BALLESTEROS RODRÍGUEZ

VIVIENDA: Vivienda 2
 PLANO: Acotado de planta alta
 ESCALA: 1:75
 FECHA: Junio 2023

PLANO Nº:

V2.4

* Las diferentes dimensiones y superficies podrán sufrir modificaciones por exigencias técnicas motivadas por causas no previstas durante la redacción del proyecto y en el transcurso de la ejecución de la obra.
 * Todo el mobiliario, edificaciones, distancias, colores, jardinería, etc. tienen carácter orientativo no vinculante y podría no coincidir con la realidad.
 * Las dimensiones de las diferentes cotas son teóricas del proyecto, y pueden sufrir las modificaciones propias de las tolerancias normales en el proceso constructivo de la edificación.

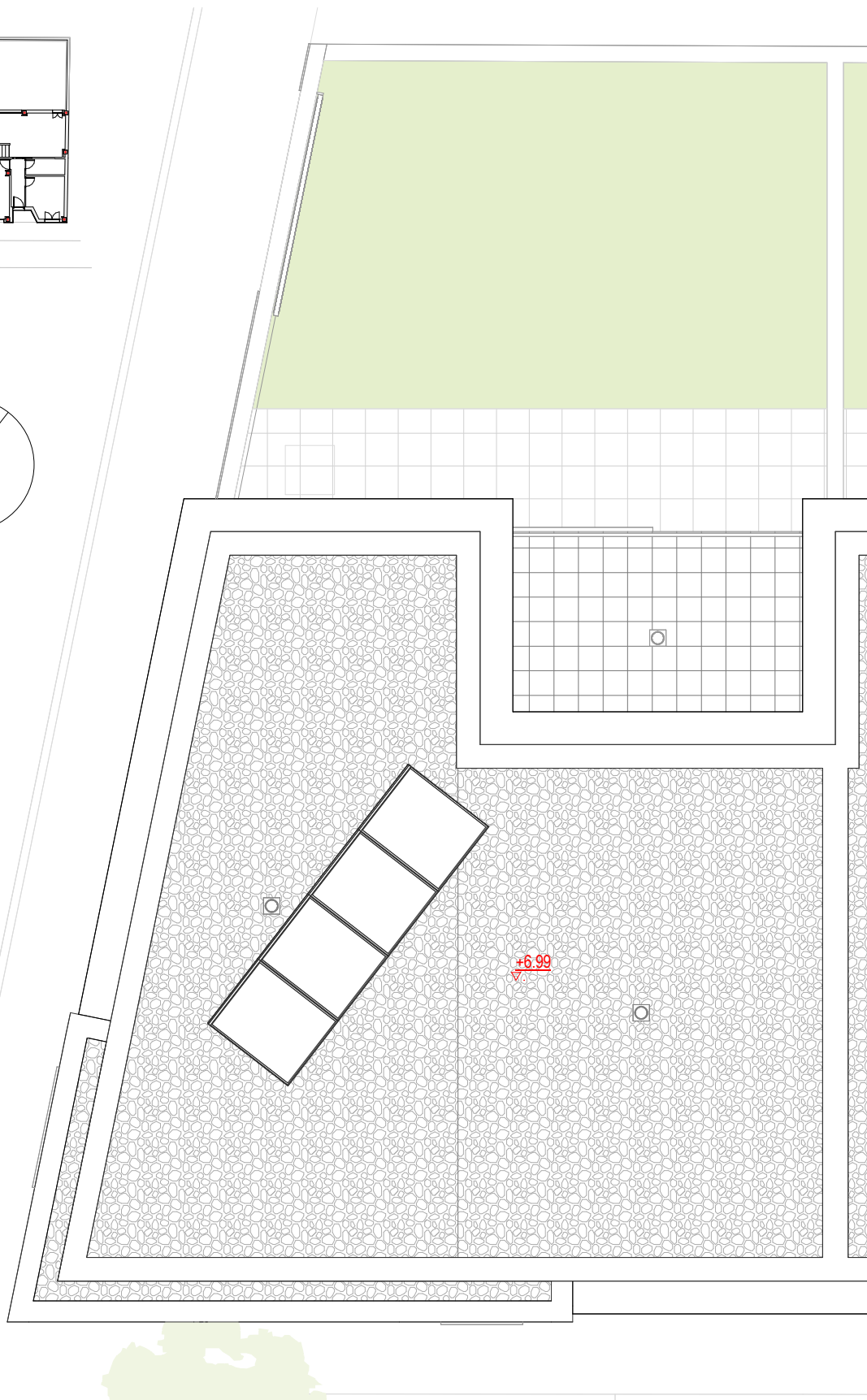
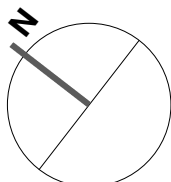
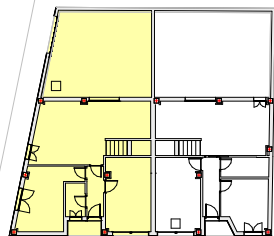

PROYECTO DE 2 VIVIENDAS UNIFAMILIARES EN C/ ALCALDE ANTONIO FALCÓN ARIZA
 ESQUINA C/ PUERTO DE LOS BUEYES EN LA RINCONADA, SEVILLA

PROMOTOR: HOMES ACTIVOS INMOBILIARIOS S.L.

ARQUITECTO: ALBERTO BALLESTEROS RODRÍGUEZ

VIVIENDA:
 PLANO:
 ESCALA:
 FECHA:

Vivienda 2
 Distribución de cubierta
 1:75
 Junio 2023

PLANO Nº:

V2.5